БРАЛА ДІВКА ЛЬОН, ЛЬОН

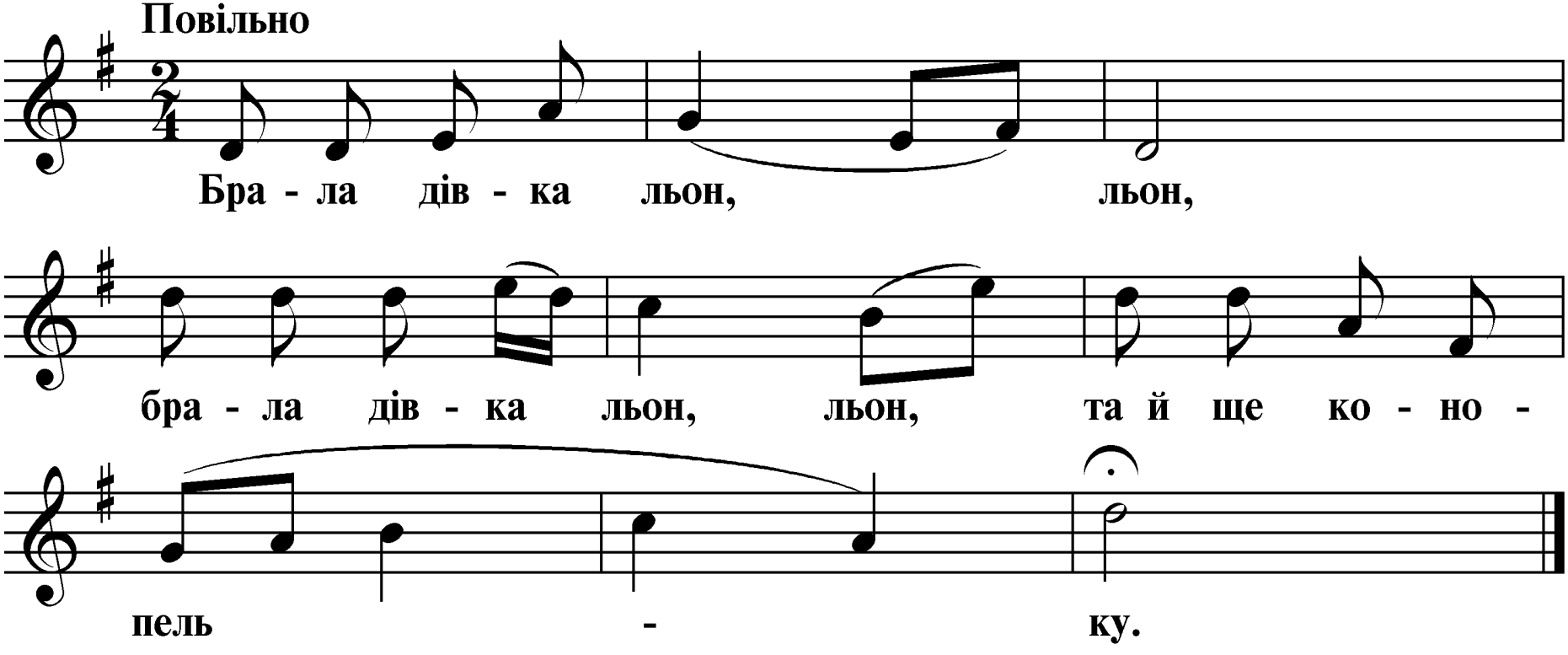

Брала дівка льон, льон, *Двічі*
Та й ще конопельку.

До сирої дівка *Двічі*
Дійшла до земельки:

— Ти, сира, земелько, *Двічі*
Прийми отця й неньку.

Прийми отця й неньку, *Двічі*
Мене молоденьку.

Щоб я не ходила, *Двічі*
В наймах не служила.

Як прийшла субота — *Двічі*
Все чужа робота.

Як прийшла неділя — *Двічі*
Сорочка не біла.